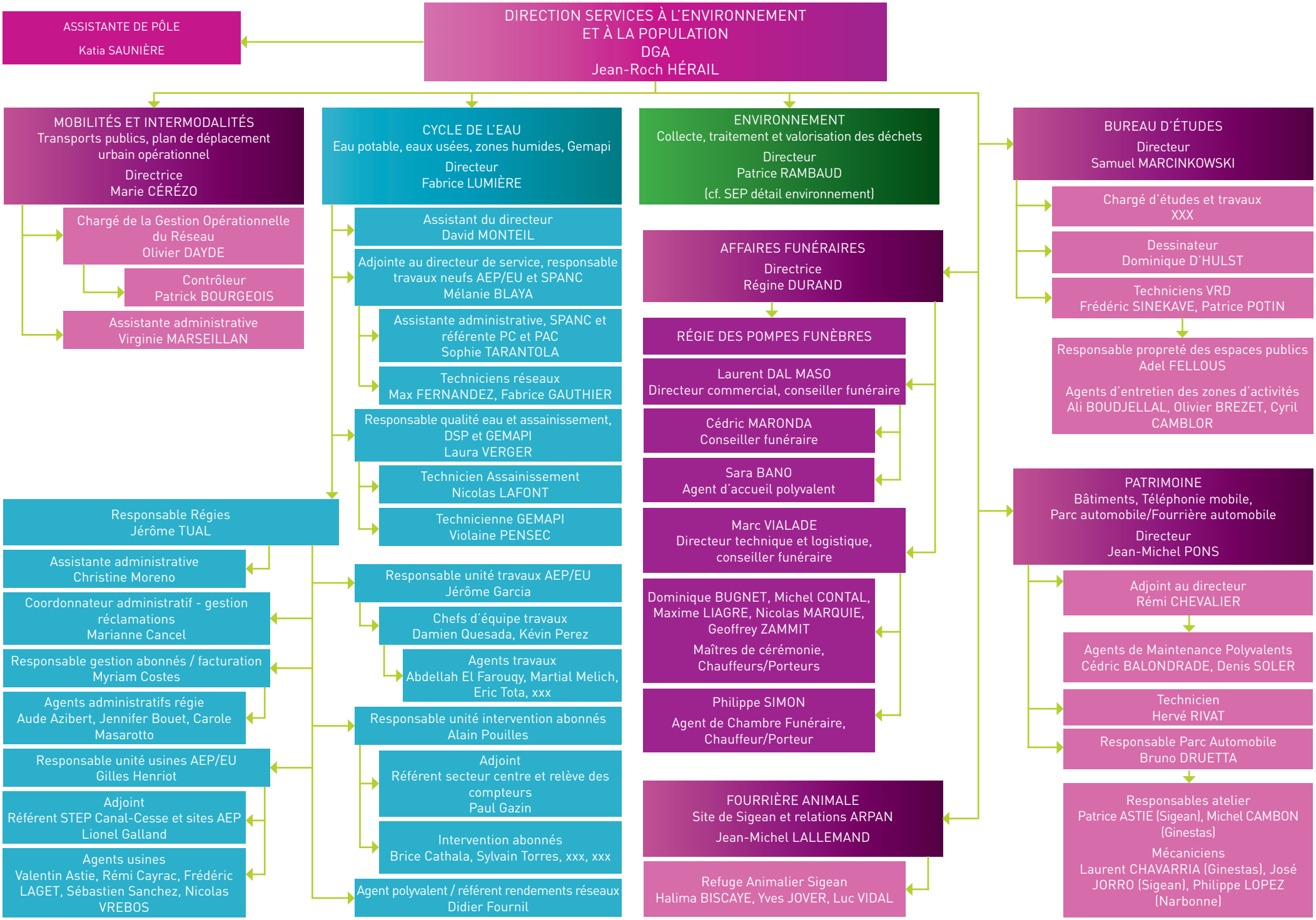
DIRECTION SERVICES À L'ENVIRONNEMENT ET À LA POPULATION
DGA
Jean-Roch HÉRAIL
ASSISTANTE DE PÔLE
Katia SAUNIÈRE
MOBILITÉS ET INTERMODALITÉS
Transports publics, plan de déplacement urbain opérationnel
Directrice
Marie CÉRÉZO
Chargé de la Gestion Opérationnelle du Réseau
Olivier DAYDE
Contrôleur
Patrick BOURGEOIS
Assistante administrative
Virginie MARSEILLAN
CYCLE DE L'EAU
Eau potable, eaux usées, zones humides, Gemapi
Directeur
Fabrice LUMIÈRE
Assistant du directeur
David MONTEIL
Adjointe au directeur de service, responsable travaux neufs AEP/EU et SPANC
Mélanie BLAYA
Assistante administrative, SPANC et référente PC et PAC
Sophie TARANTOLA
Techniciens réseaux
Max FERNANDEZ, Fabrice GAUTHIER
Responsable qualité eau et assainissement, DSP et GEMAPI
Laura VERGER
Technicien Assainissement
Nicolas LAFONT
Technicienne GEMAPI
Violaine PENSEC
Responsable Régies
Jérôme TUAL
Assistante administrative
Christine Moreno
Coordonnateur administratif - gestion réclamations
Marianne Cancel
Responsable gestion abonnés / facturation
Myriam Costes
Agents administratifs régie
Aude Azibert, Jennifer Bouet, Carole Masarotto
Responsable unité usines AEP/EU
Gilles Henriot
Adjoint
Référent STEP Canal-Cesse et sites AEP
Lionel Galland
Agents usines
Valentin Astie, Rémi Cayrac, Frédéric LAGET, Sébastien Sanchez, Nicolas VREBOS
Responsable unité travaux AEP/EU
Jérôme Garcia
Chefs d'équipe travaux
Damien Quesada, Kévin Perez
Agents travaux
Abdellah El Farouqy, Martial Melich, Eric Tota, xxx
Responsable unité intervention abonnés
Alain Pouilles
Adjoint
Référent secteur centre et relève des compteurs
Paul Gazin
Intervention abonnés
Brice Cathala, Sylvain Torres, xxx, xxx
Agent polyvalent / référent rendements réseaux
Didier Fournil
ENVIRONNEMENT
Collecte, traitement et valorisation des déchets
Directeur
Patrice RAMBAUD
(cf. SEP détail environnement)
AFFAIRES FUNÉRAIRES
Directrice
Régine DURAND
RÉGIE DES POMPES FUNÈBRES
Laurent DAL MASO
Directeur commercial, conseiller funéraire
Cédric MARONDA
Conseiller funéraire
Sara BANO
Agent d'accueil polyvalent
Marc VIALADE
Directeur technique et logistique, conseiller funéraire
Dominique BUGNET, Michel CONTAL, Maxime LIAGRE, Nicolas MARQUIE, Geoffrey ZAMMIT
Maîtres de cérémonie, Chauffeurs/Porteurs
Philippe SIMON
Agent de Chambre Funéraire, Chauffeur/Porteur
FOURRIÈRE ANIMALE
Site de Sigean et relations ARPAN
Jean-Michel LALLEMAND
Refuge Animalier Sigean
Halima BISCAYE, Yves JOVER, Luc VIDAL
BUREAU D'ÉTUDES
Directeur
Samuel MARCINKOWSKI
Chargé d'études et travaux
XXX
Dessinateur
Dominique D'HULST
Techniciens VRD
Frédéric SINEKAVE, Patrice POTIN
Responsable propreté des espaces publics
Adel FELLOUS
Agents d'entretien des zones d'activités
Ali BOUDJELLAL, Olivier BREZET, Cyril CAMBLOR
PATRIMOINE
Bâtiments, Téléphonie mobile, Parc automobile/Fourrière automobile
Directeur
Jean-Michel PONS
Adjoint au directeur
Rémi CHEVALIER
Agents de Maintenance Polyvalents
Cédric BALONDRADE, Denis SOLER
Technicien
Hervé RIVAT
Responsable Parc Automobile
Bruno DRUETTA
Responsables atelier
Patrice ASTIE (Sigean), Michel CAMBON (Ginestas)
Mécaniciens
Laurent CHAVARRIA (Ginestas), José JORRO (Sigean), Philippe LOPEZ (Narbonne)